Misjonarz nie opuści w potrzebie

ks.Paweł Majewski

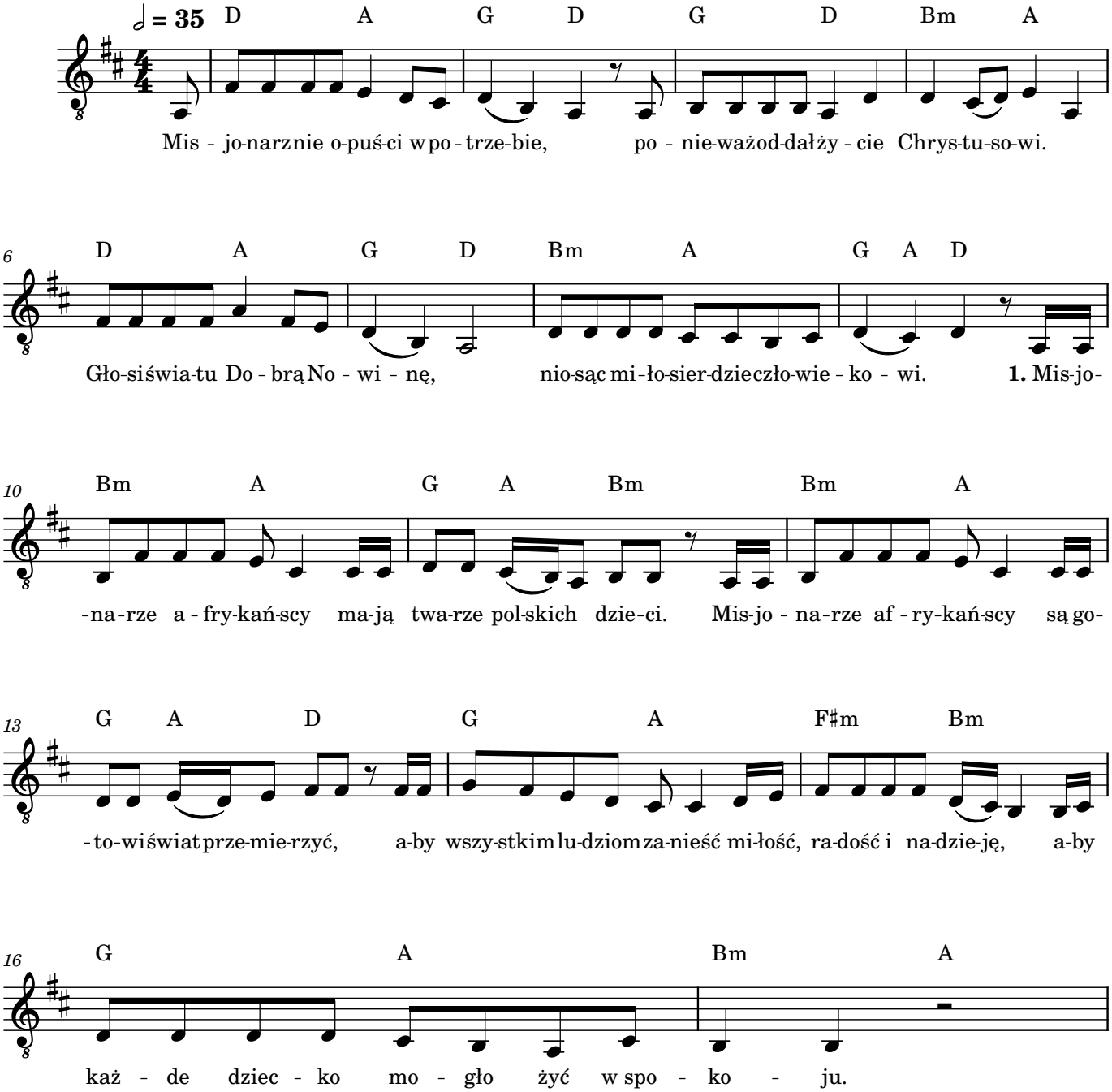

2. Misjonarze afrykańscy mają serca polskich dzieci, Bm A G-A-D
są wrażliwi naq cierpienia i tęsknoty bliźnich w swiecie Bm A G-A-D
Niosą pomoc i nadzieję, tam gdzie smutek wnoszą radość, G A fis Bm
by rozpalić w sercach płomień miłosierdzia. G A Bm A
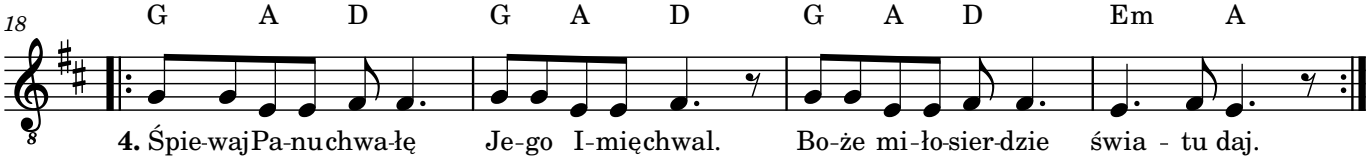
3.Misjonarze afrykańscy mają dłonie polskich dzieci Bm A G-A-D
i z odwagą pomagają w trudnych chwilach radość wzniecić. Bm A G-A-D
Aby Chrystus zakrólował także gdzieś na krańcach świata, G A fis Bm
byśmy mogli z miłosierdziem wspomóc brata. G A Bm A